

CASEBOOK

Portfólio de casos clínicos

DRA. ANA LUIZA BRITO



Quem é Dra Ana Luiza?

Cirurgiã-Dentista formada pela UNP em 2020, com especialização em **Dentística** | área dedicada à odontologia estética e restauradora.

Sua prática é guiada por **três pilares: naturalidade, saúde e personalização**. Cada tratamento é planejado para respeitar a individualidade do paciente, fugindo de padrões artificiais e priorizando resultados que se integrem ao rosto, ao sorriso e ao estilo de vida de cada pessoa.

Mais do que transformar sorrisos visualmente, a Dra. Ana acredita em **devolver função, confiança e qualidade de vida**, entregando uma odontologia cuidadosa, honesta e tecnicamente refinada.



A odontologia que eu acredito

Estética dental vai muito além de "dentes perfeitos".
Sorriso bonito é sorriso saudável, funcional e que combina com você.
Eu não trabalho com receitas prontas. Trabalho com olhar técnico, escuta atenta e um compromisso real: o resultado precisa ser bonito hoje, daqui a 5 anos, e daqui a 20.

— Dra. Ana Luiza

Diferenciais

- 01.** **Atendimento humanizado** | Consulta inicial dedicada à escuta. Antes de planejar qualquer tratamento, entendemos sua história, seus medos e seus objetivos.
- 02.** **Honestidade clínica** | Você só recebe a indicação de procedimentos que realmente precisa. Sem venda forçada, sem soluções superdimensionadas.
- 03.** **Estética natural** | Sorrisos planejados para parecerem seus, não imitações de outras pessoas. Naturalidade é o nosso padrão de beleza.
- 04.** **Técnica refinada** | Especialização em Dentística e atualização contínua. Cada procedimento executado com atenção minuciosa aos detalhes.



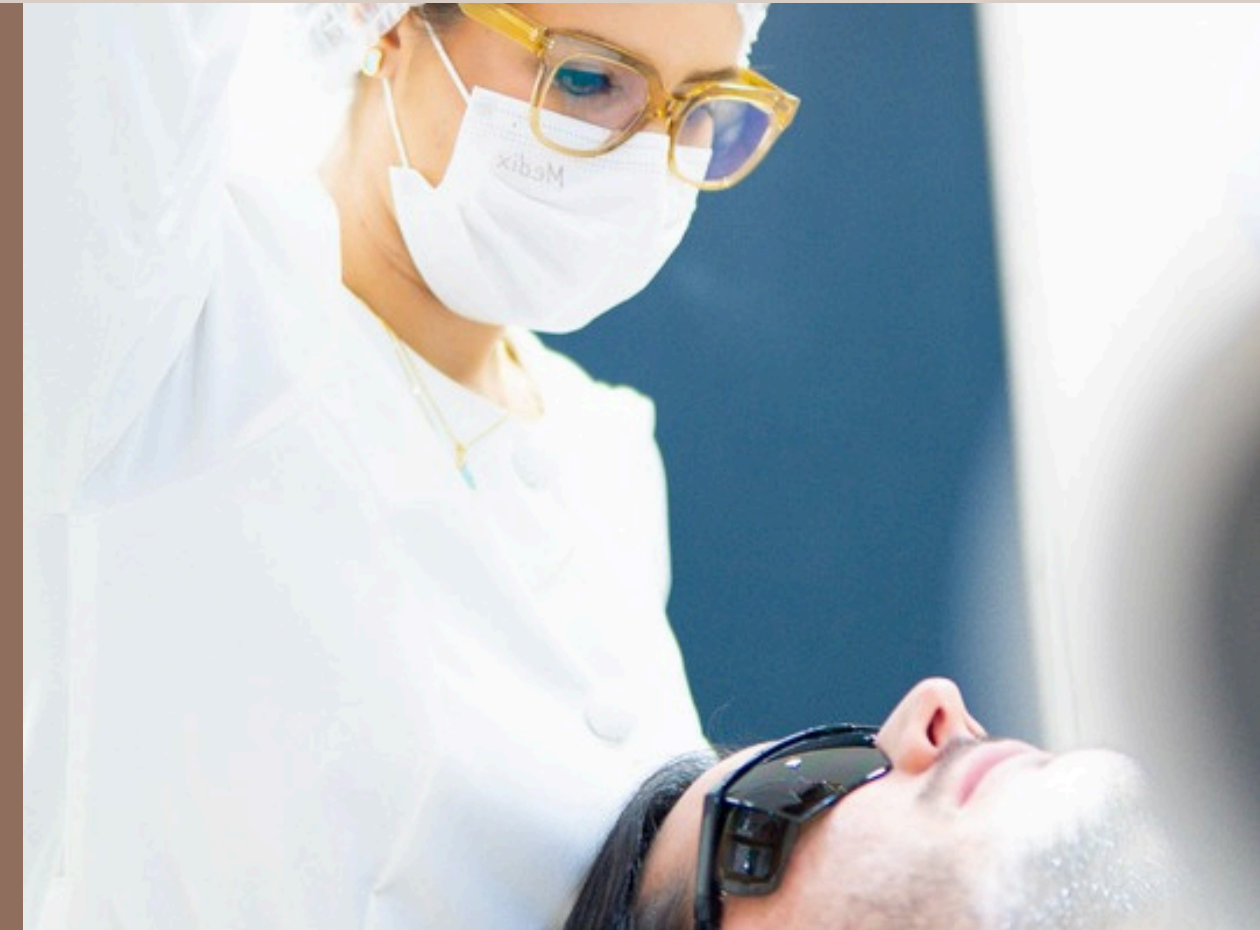
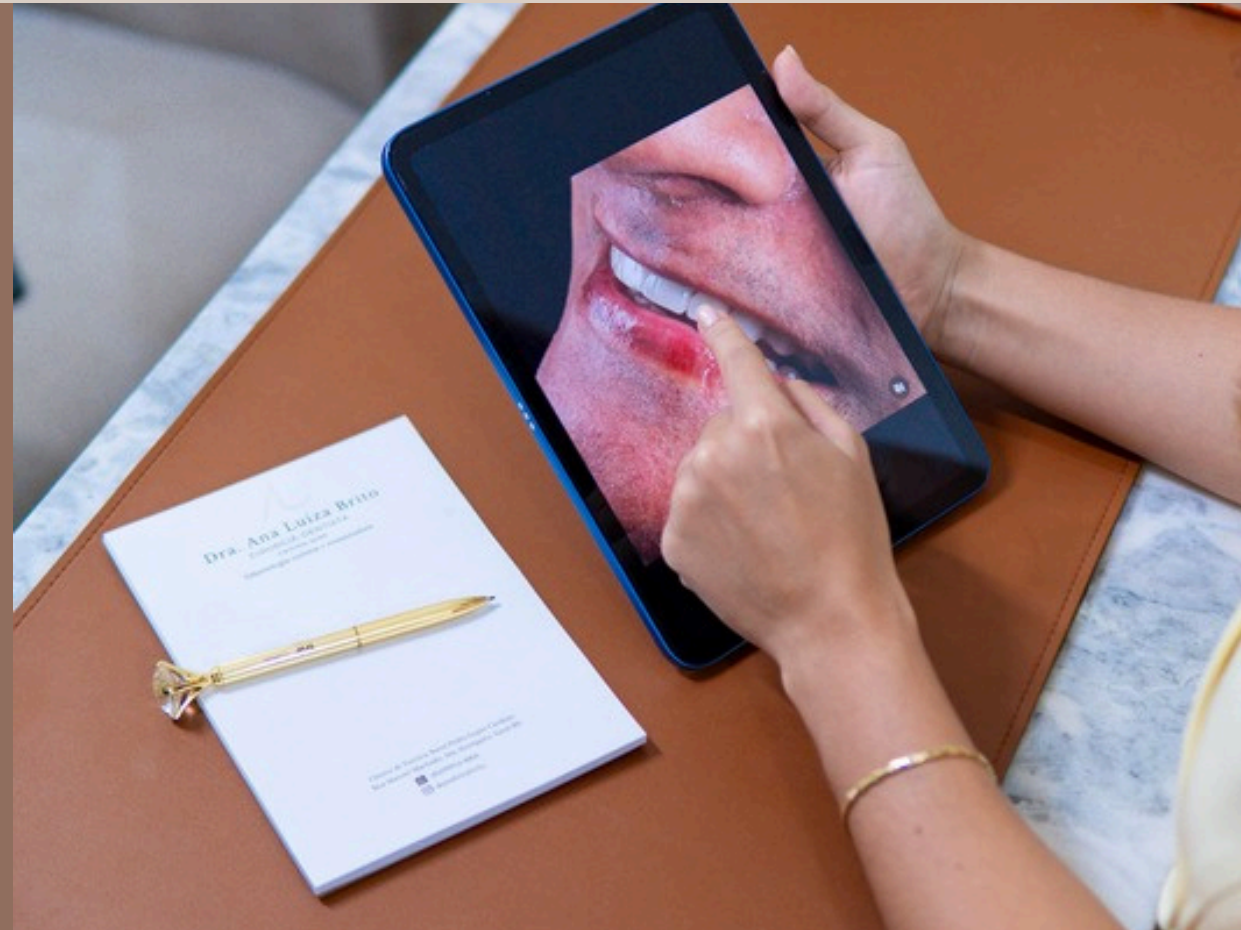

Sua jornada no consultório

1ª etapa

Consulta de avaliação | Uma conversa para entender o que você busca, examinar sua saúde bucal e identificar o que realmente precisa de atenção.

3ª etapa

Execução | Sessões planejadas no seu ritmo, com técnica refinada e acolhimento em cada visita.

2ª etapa

Planejamento | Apresentação das opções de tratamento, com prós, contras, prazos e investimento. Você decide com clareza.

4ª etapa

Acompanhamento | O cuidado não termina ao final do tratamento. Manutenções periódicas garantem que o resultado dure.

Procedimentos

Cada tratamento aqui apresentado é executado com técnica especializada em Dentística, priorizando saúde, função e naturalidade estética.



Limpeza (Profilaxia)

A base de qualquer sorriso saudável. **Remoção de placa bacteriana, cálculo dentário e pigmentações superficiais que escovação e fio dental sozinhos não alcançam.**

Indicada para: todos os pacientes, em intervalos de 4 a 6 meses.

Resultado: dentes mais claros naturalmente, gengiva saudável, hálito renovado e prevenção de doenças bucais.



Restauração simples

Tratamento conservador para reparar lesões de cárie, pequenas fraturas e reparos pontuais, devolvendo função e estética ao dente. Realizadas com resina composta de alta qualidade, em tom personalizado.

Indicada para: cáries iniciais, pequenas fraturas e reparos pontuais.

Resultado: dente recuperado com naturalidade, sem que ninguém perceba que houve restauração.

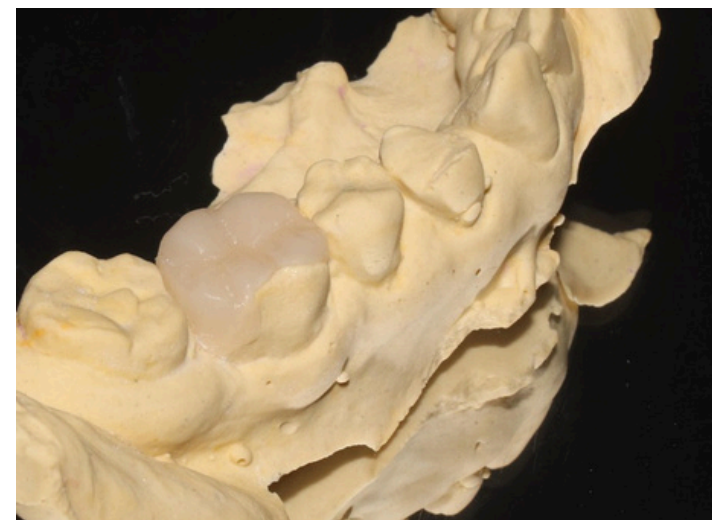

Restauração fora da boca (semidireta)

Para casos mais complexos, a restauração é confeccionada fora da boca e depois cimentada com precisão. Garante um acabamento técnico superior, com forma anatômica perfeita e durabilidade aumentada.

Indicada para: restaurações maiores em dentes posteriores, onde a estética e a resistência precisam estar em equilíbrio.

Resultado: restauração duradoura, com forma anatômica ideal e perfeita adaptação ao dente.



Coroa em cerâmica pura (Metal-free)

Recobrimento total do dente em cerâmica pura, sem nenhum metal na composição. Tecnologia que entrega resistência e estética semelhante ao dente natural.

Indicada para: dentes com grandes perdas estruturais, tratamento de canal, ou substituição de coroas antigas.

Resultado: dente reconstruído com aparência, brilho e função absolutamente naturais.

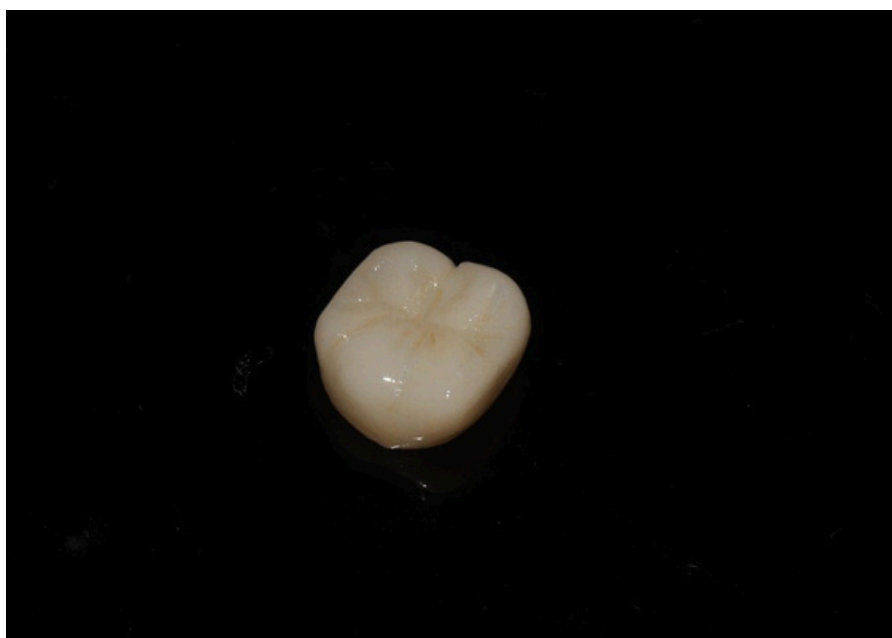
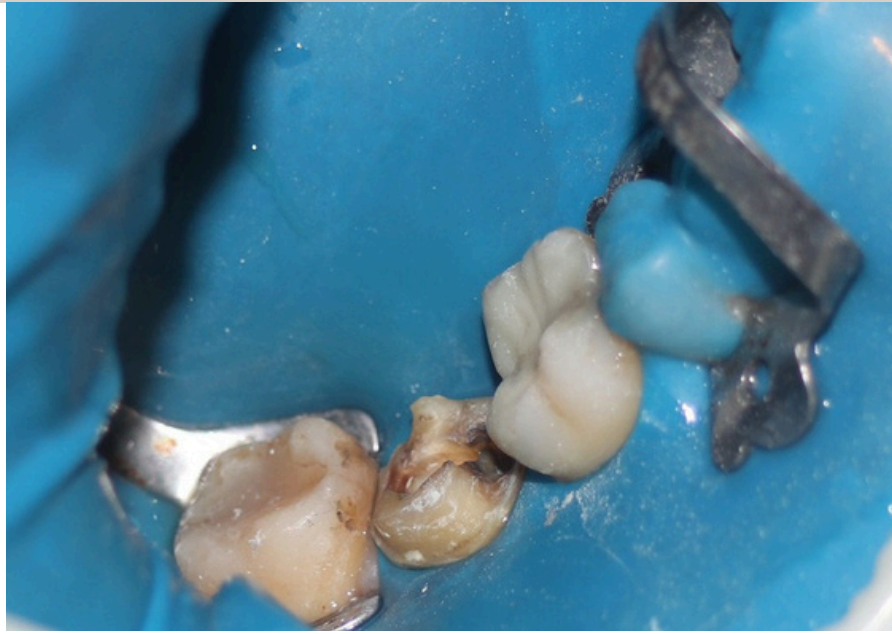

Coroa em cerâmica pura

Recobrimento total do dente em cerâmica pura, sem nenhum metal na composição. Tecnologia que entrega resistência e estética semelhante ao dente natural.

Indicada para: dentes com grandes perdas estruturais, dentes que passaram por tratamento de canal, substituição de coroas metalocerâmicas antigas ou fraturas extensas.

Resultado: dente reconstruído com aparência, brilho e função absolutamente naturais, com durabilidade elevada e integração perfeita ao sorriso.



Onlay de cerâmica

Solução premium para reconstruir dentes posteriores com grandes perdas estruturais. Diferente das restaurações em resina, a onlay é confeccionada em cerâmica em laboratório especializado e cimentado ao dente, oferecendo durabilidade superior.

Indicada para: dentes posteriores com restaurações antigas, fraturas ou grande perda de estrutura.

Resultado: força, função e estética superiores, com longevidade muito maior do que restaurações convencionais.



Ponte fixa em cerâmica pura

Solução fixa e estética para repor um dente ausente, sem necessidade de implante. Pode ser fixada nos dentes vizinhos (ponte tradicional) ou através de uma aleta cerâmica colada (ponte adesiva), técnica conservadora que preserva os dentes de suporte.

Indicada para: pacientes com ausência de um ou mais dentes que não desejam ou não podem fazer implante.

Resultado: sorriso completo, sem espaços, com função mastigatória plena e estética indistinguível dos dentes naturais.



Clareamento dental

Procedimento estético seguro que devolve a luminosidade natural dos dentes, respeitando o tom individual de cada paciente. **Pode ser feito em consultório, em casa com moldeira personalizada, ou nas duas formas combinadas.**

Indicado para: quem busca um sorriso mais claro de forma natural, sem agredir esmalte.

Resultado: dentes mais brilhantes e jovens, mantendo a aparência natural – sem efeito artificial.



Facetas em resina e recontornos cosméticos

Facetas e recontornos cosméticos são procedimentos estéticos que proporcionam mais harmonia, equilíbrio e naturalidade ao sorriso. Através de um planejamento personalizado, é possível corrigir detalhes como formato, proporção, pequenos desalinhamentos e cor dos dentes, valorizando a estética de forma leve, conservadora e elegante.

Resultado: sorriso harmônico e natural, preservando totalmente a estrutura dental original.





Facetas em resina e recontornos cosméticos

Facetas e recontornos cosméticos são procedimentos estéticos que proporcionam mais harmonia, equilíbrio e naturalidade ao sorriso. Através de um planejamento personalizado, é possível corrigir detalhes como formato, proporção, pequenos desalinhamentos e cor dos dentes, valorizando a estética de forma leve, conservadora e elegante.

Resultado: Sorriso harmônico e natural, preservando totalmente a estrutura dental original.



Fechamento de diastema e aumento de borda

Procedimento estético minimamente invasivo, realizado em resina composta diretamente no dente, que corrige espaços entre os dentes (diastemas) e devolve o comprimento ideal das bordas desgastadas pelo tempo, pelo bruxismo ou por hábitos do dia a dia.

Indicada para: pacientes com pequenos espaços entre os dentes da frente, bordas desgastadas, dentes que parecem curtos demais ou perda sutil de harmonia no sorriso.

Resultado: sorriso mais proporcional, harmônico e jovem, preservando totalmente o dente natural.



Lâminados cerâmicos (Lentes de contato)

Finíssimas lâminas de cerâmica que recobrem a face frontal dos dentes, corrigindo cor, formato, alinhamento e proporção. O procedimento mais sofisticado da estética dental, indicado de forma criteriosa.

Indicada para: casos previamente avaliados, em que outras alternativas não atendem ao objetivo estético desejado.

Resultado: sorriso completamente redesenhado, com cerâmica de altíssima qualidade e aparência natural – quando bem indicado, é o procedimento de maior impacto estético da odontologia.

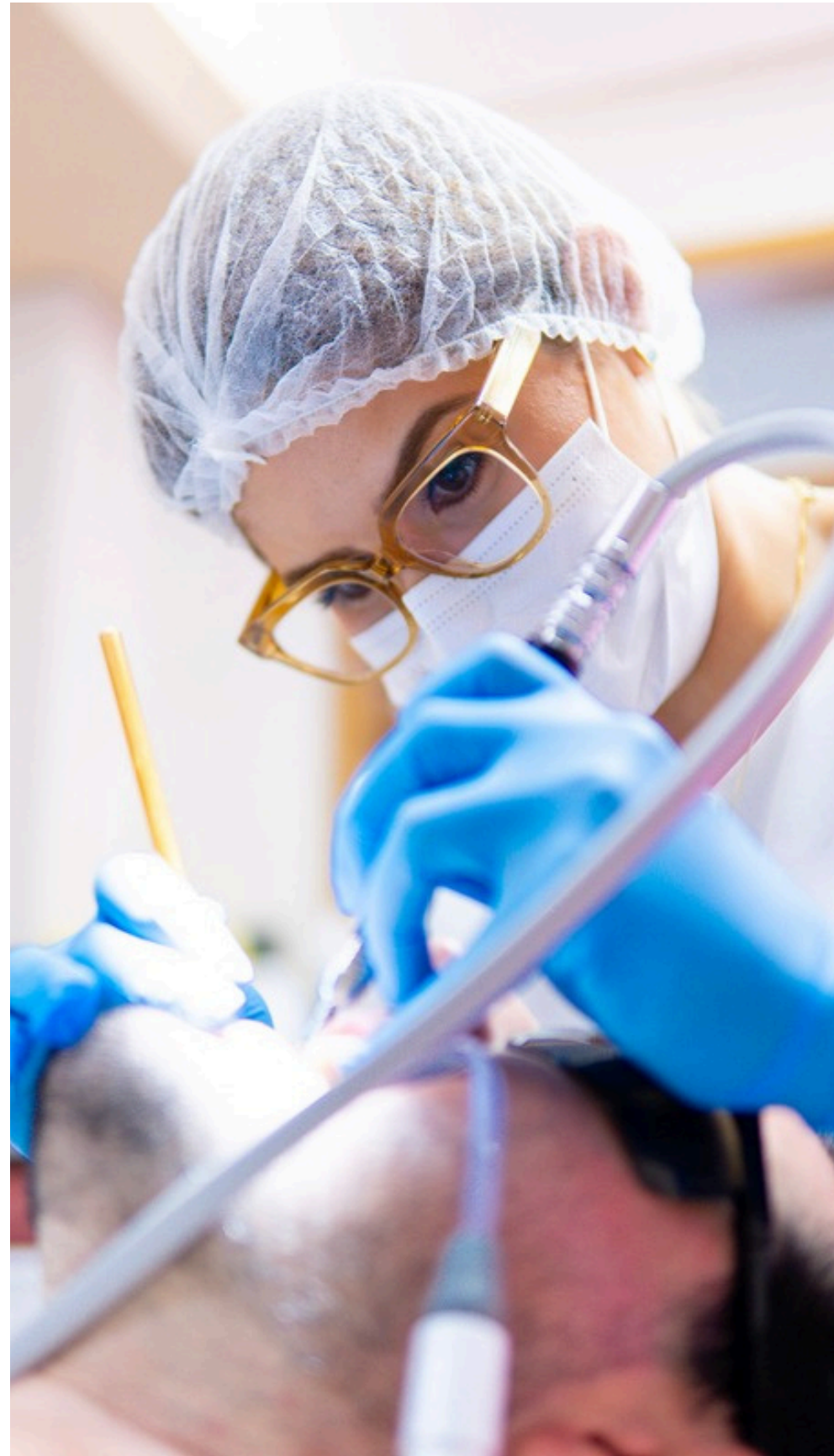

Investimento

- 01.** Cada plano de tratamento é construído individualmente. Após a consulta de avaliação, você recebe um orçamento detalhado com cada etapa e seu valor, sem surpresas.

Formas de pagamento

- 02.**
- ▶ À vista com desconto (espécie ou PIX)
 - ▶ Parcelamento no cartão de crédito

Acreditamos que cuidar do seu sorriso deve ser acessível, planejado e transparente.



Aponte a câmera
do seu celular e tenha
acesso aos nossos links

Vamos conversar sobre o seu sorriso?

A primeira consulta é dedicada a entender você.
Sem pressa, sem pressão.

 (84) 9.8186-5056

 @draanaluzabrito

 Av. Odilon Gomes de Lima, 1912 -
Capim Macio, Natal - RN, 59078-400

 R. Manoel Machado, 366 - Petrópolis,
Natal - RN, 59012-320

Agende sua avaliação



DRA. ANA LUIZA BRITO
CIRURGIÃ-DENTISTA
CRO/RN 6086